Załącznik nr 2 do Regulaminu
Organizacyjnego Szpitala
Wojewódzkiego im. Mikołaja
Kopernika w Koszalinie

Schemat organizacyjny Szpitala Wojewódzkiego im. Mikołaja Kopernika w Koszalinie

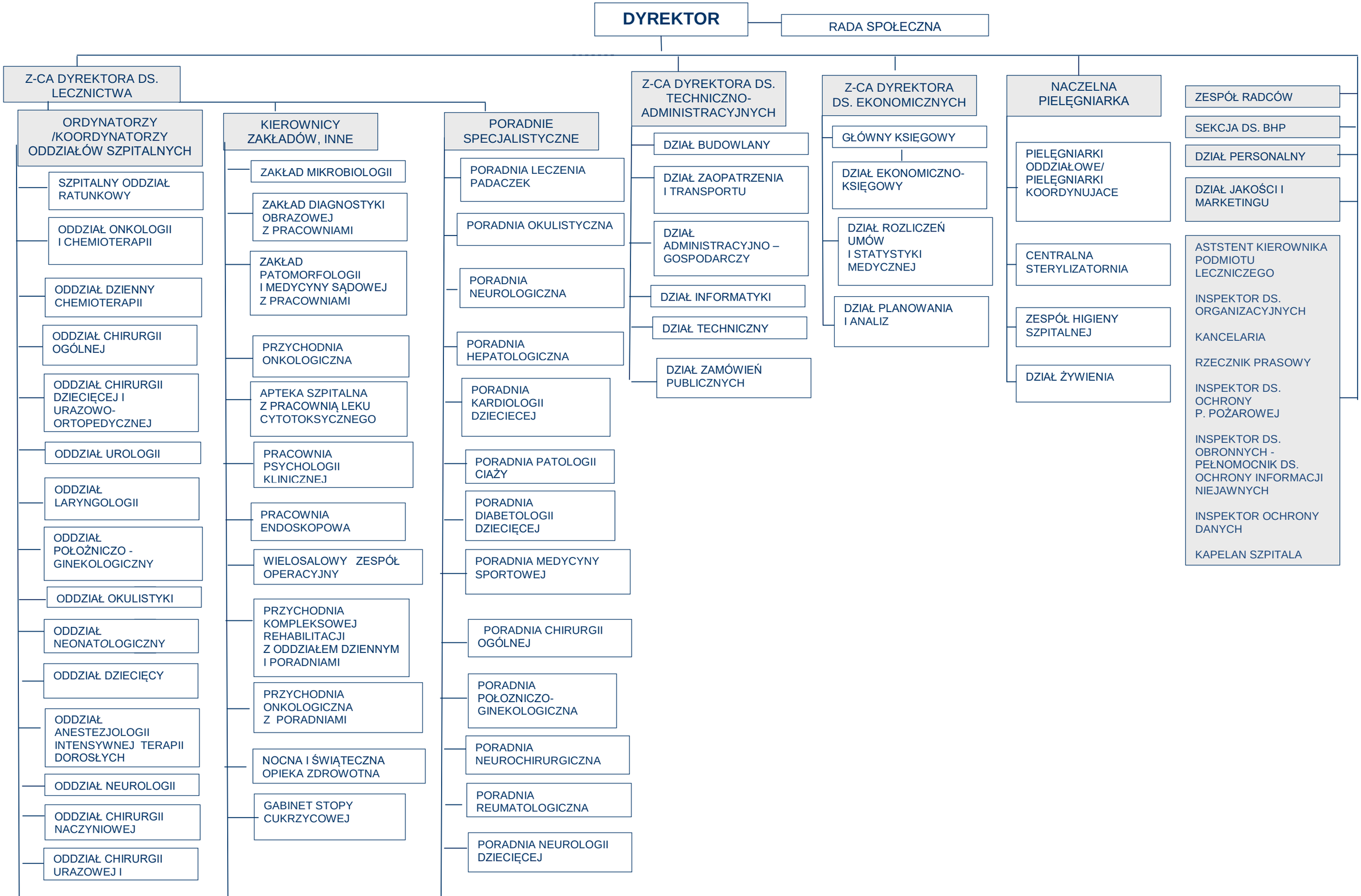

- ODDZIAŁ KARDIOLOGII
- IZBA PRZYJĘĆ DZIECIĘCA
- IZBA PRZYJĘĆ OGÓLNA
- ODDZIAŁ WEWNĘTRZNY
- ODDZIAŁ OBSERWACYJNO – ZAKAŹNY
- ODDZIAŁ NEUROCHIRURGII
- ODDZ. ANESTEZJOLOGII, INTENSZWNEJ TERAPII DZIECICEJ I NEONATOLOGICYNEJ

- ZESPÓŁ WYJAZDOWY NEONATOLOGICZNY „N”
- DZIAŁ EPIDEMIOLOGII
- LEKARZ TRANSFUZJONISTA
- PRACOWNIA EMG

- PORADNIA MEDYCYNY PRACY
- PORADNIA PEDIATRYCZNA
- PORADNIA ENDOKRYNOLOGII DZIECIĘCEJ
- PORADNIA CHORÓB TARCZYCY DZIECIĘCEJ
- PORADNIA STOMATOLOGICZA DLA OSÓB NIEPEŁNOSPRAWNYCH
- PORADNIA GASTROENTEROLOGII DZIECIĘCEJ
- PORADNIA LAKTACYJNA
- PORADNIA GASTROENTEROLOGICZN
- PORADNIA CHORÓB WEWNĘTRZNYCH
- PORADNIA CHIRURGII URAZOWO-ORTOPEDYCZNEJ
- PORADNIA CHORÓB METABOLICZNYCH
- PORADNIA KARDIOLOGICZNA
- PORADNIA OTOLARYNGOLOGICZNA

- PORADNIA DERMATOLOGICZNO - WENEROLOGICZNA
- PORADNIA CHORÓB ZAKAŹNYCH DLA DZIECI I DOROSŁYCH
- PORADNIA KARDIOCHIRURGICZNA
- PORADNIA CHIRURGII DZIECIECEJ
- PORADNIA HEMATOLOGICZNA
- PORADNIA PRELUKSACYJNA
- PORADNIA NEONATOLOGICZNA
- PORADNIA UROLOGII OGÓLNEJ
- PORADNIA DIABETOLOGICZNA
- PORADNIA ENDOKRYNOLOGICZNA
- PORADNIA CHIRURGII NACZYNIOWEJ